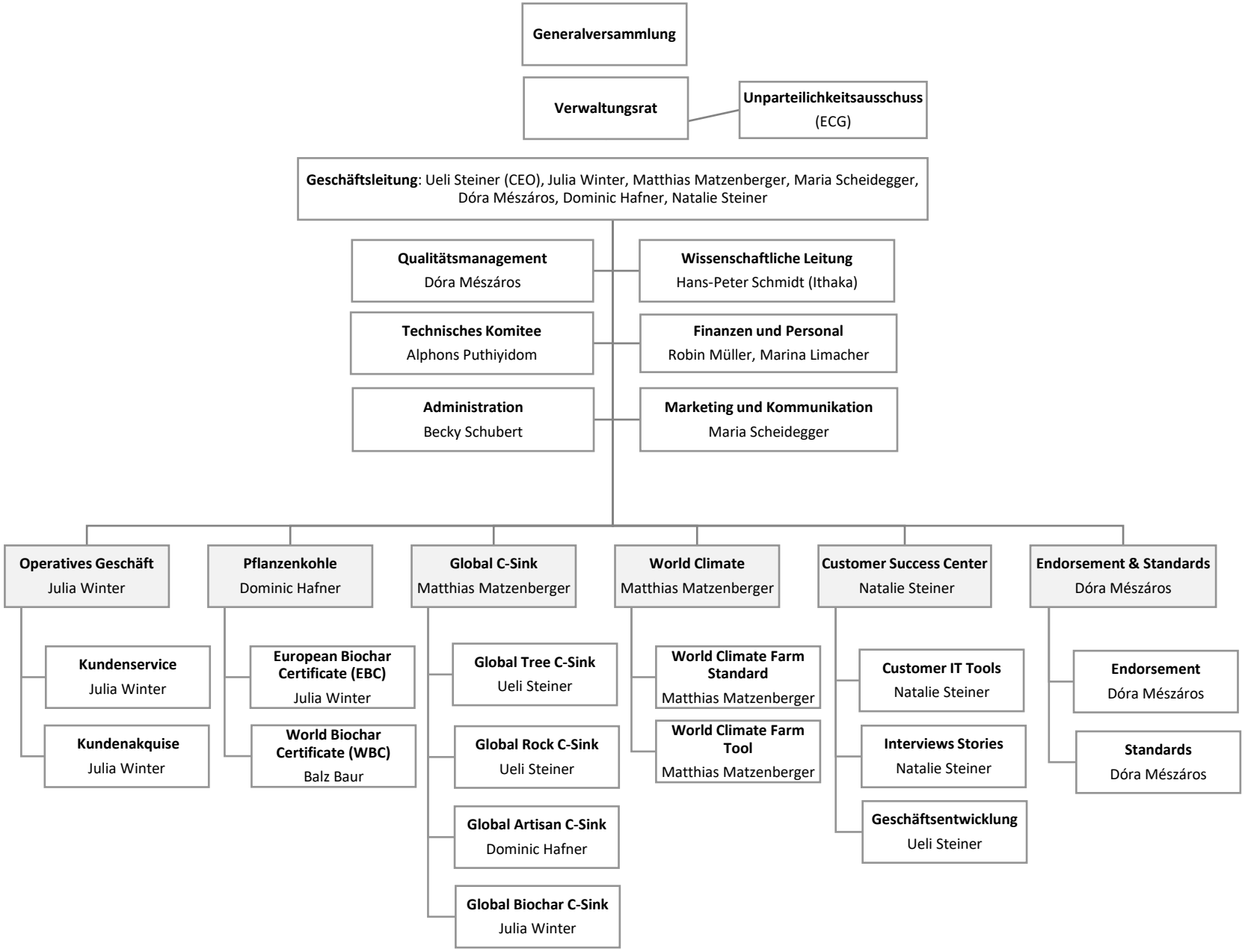
Generalversammlung
Verwaltungsrat
Unparteilichkeitsausschuss (ECG)
Geschäftsleitung: Ueli Steiner (CEO), Julia Winter, Matthias Matzenberger, Maria Scheidegger, Dóra Mészáros, Dominic Hafner, Natalie Steiner
Qualitätsmanagement Dóra Mészáros
Wissenschaftliche Leitung Hans-Peter Schmidt (Ithaka)
Technisches Komitee Alphons Puthiyidom
Finanzen und Personal Robin Müller, Marina Limacher
Administration Becky Schubert
Marketing und Kommunikation Maria Scheidegger
Operatives Geschäft Julia Winter
Kundenservice Julia Winter
Kundenakquise Julia Winter
Pflanzenkohle Dominic Hafner
European Biochar Certificate (EBC) Julia Winter
World Biochar Certificate (WBC) Balz Baur
Global C-Sink Matthias Matzenberger
Global Tree C-Sink Ueli Steiner
Global Rock C-Sink Ueli Steiner
Global Artisan C-Sink Dominic Hafner
Global Biochar C-Sink Julia Winter
World Climate Matthias Matzenberger
World Climate Farm Standard Matthias Matzenberger
World Climate Farm Tool Matthias Matzenberger
Customer Success Center Natalie Steiner
Customer IT Tools Natalie Steiner
Interviews Stories Natalie Steiner
Geschäftsentwicklung Ueli Steiner
Endorsement & Standards Dóra Mészáros
Endorsement Dóra Mészáros
Standards Dóra Mészáros